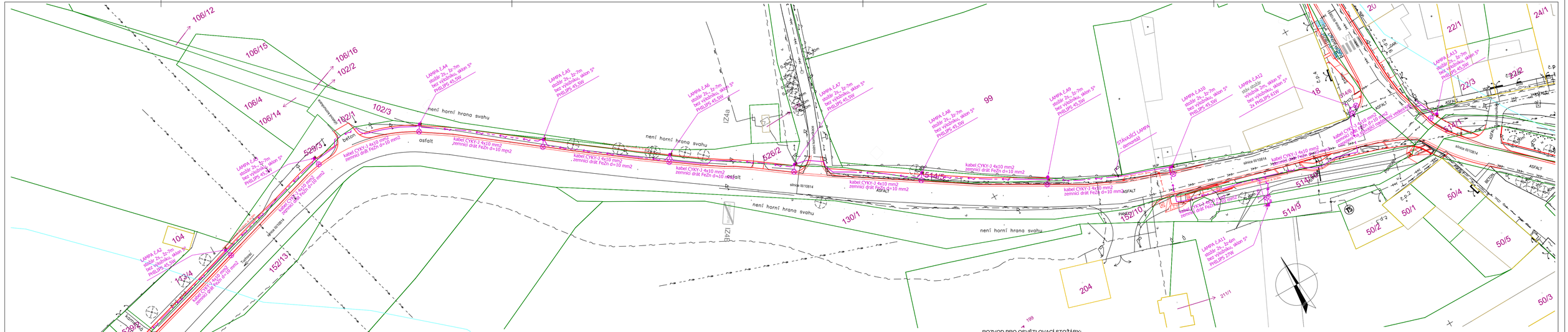

VZORY ULOŽENÍ KABELU

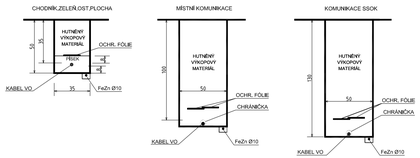

ROZVOD PRO OSVĚTLOVACÍ STOŽÁRY:
OCHRANA OSVĚTL. STOŽÁRU PŘED ÚČINKY BLESKU
DŘÍK VŠECH OSV. STOŽÁRŮ MUSÍ BÝT TRVALE SPOJEN S OCHRANNÝM VODIČEM
-SPOJ DRÁTEM Cu 6mm2
-PŘECHODOVÝ ODPOR MAX.0,1 ohm

- Před zahájením zemních prací je investor povinnen zajistit vytýčení stávajících podzemních vedení u jejích správců (vyhláška č.10/74 Sb., ČSN 73 3050 čl.48, 54, 55.)
- Při provádění dodržet ČSN 75 5401, 77 5402, 73 6005, 38 6413, ON 75 5411 a další, dodržet předpisy o BOZP pracujících ve savebnictví - vyhlášku 363/2005 Sb, dále vyhlášku 369/2001 Sb a vyhlášku 309/2006 Sb, ze dne 23.5.2006 včetně jejich dodatků.
- Vytyčování stávajích sítí neprovádět odměřováním z výkresu, záres je pouze orientační.
- Vnější vlivy dle ČSN 33 200-3c: AB8 - venkovní prostory (zvlášť nebezpečné)
- Ochrana před úrazem elektrickým proudem:
  ZÁKLADNÍ - Izolací, kryty
  PŘI PORUŠE - automatickým odpojením od zroje dle ČSN 33 2000-4-41 ed.2
  ZVÝŠENÁ - dvojitou Izolací
  DOPLŇKOVÁ - zeměním
- Napěťová soustava:
  3+PEN AC~50Hz 400/230V TN-C: hlavní rozvody VO
  1+N+PE AC~50Hz 230V TN-S: jednotlivé stožáry se svítidly

LEGENDA:

- Nové kabelové vedení VO
- Nová lampa VO
- Kabelové vedení elektronických komunikací - CETIN
- Kabelové vedení NN - ČEZ
- Nadzemní vedení NN - ČEZ
- STL plynovod
- Jednotná kanalizace
- Tlaková kanalizace
- Přeložka kabelové vedení elektronických komunikací - CETIN

Výškový systém B.p.v.
Souřadný systém S-JTSK

VYPRACOVAL :	Ing.Bc.Jana Šamíková	IROP Olomouc, Holická 156 / 49, 77200 Olomouc, tel.: +420 602 633 982
ODP.PROJEKTANT :	Ing.Bc.Jana Šamíková	
H.I.P. :	Ing. Jan Rozsíval	
INVESTOR :	Obec Přistoupim, Přistoupim č.p. 80, 280 01 Český Brod, IČ: 00473766	

Stavba: **Přistoupim - zvýšení dopravní bezpečnosti v obci**

Část: **D.1 Stavební část**

Stavební objekt: **401 Veřejné osvětlení chodníků**

VÝKRES: **Veřejné osvětlení - směr Tuchoraz**

DATUM :	02/2023
STUPEŇ :	DPS + DZS
POČET A4 :	5
MĚŘÍTKO :	1:500
ZAKÁZKA ČÍSLO:	032 - D0032
číslo přílohy:	032-D0032-D.1.3/02